

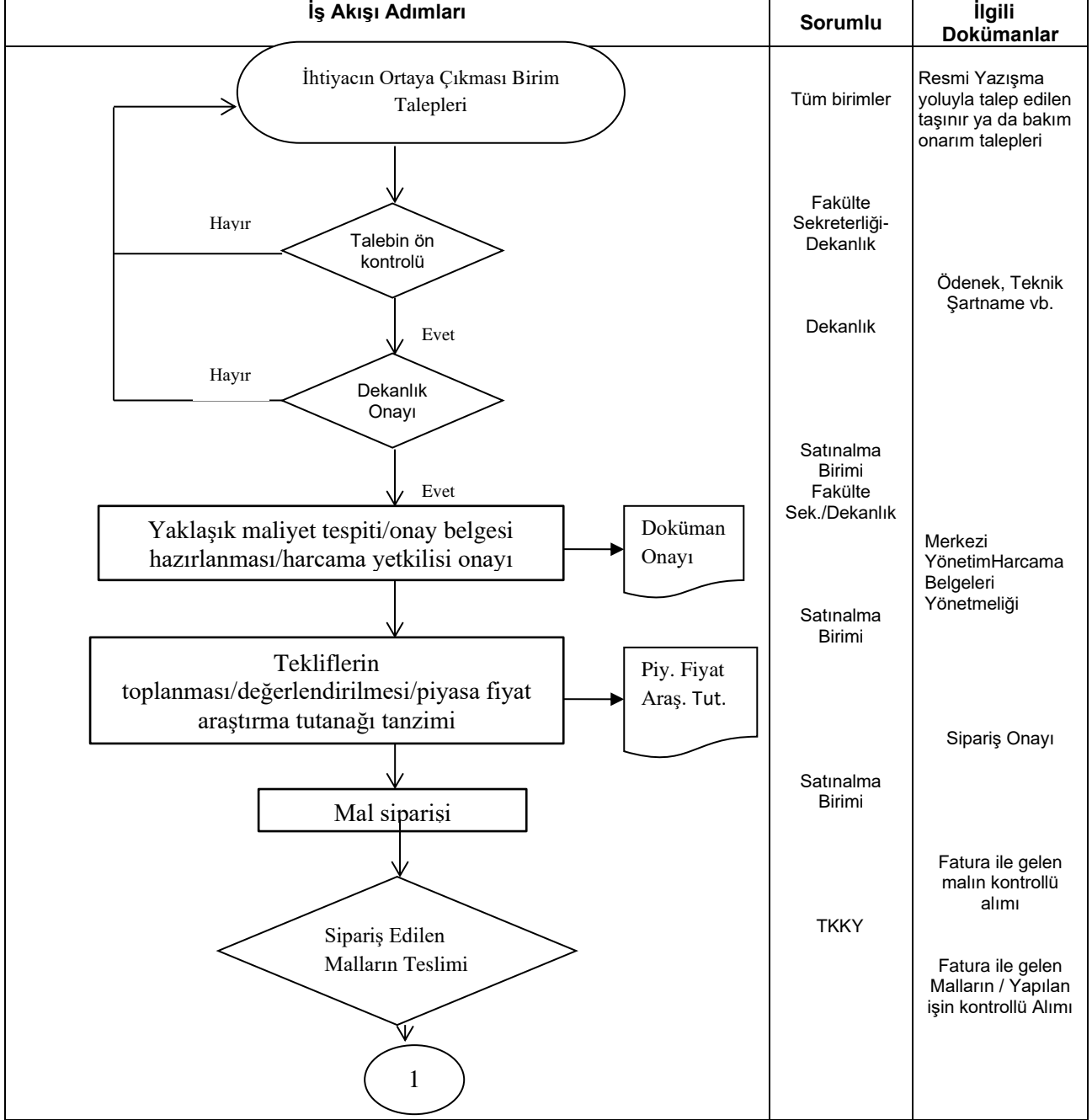

İKTİSADİ VE İDARİ BİLİMLER FAKÜLTESİ İDARİ MALİ İŞLER SATINALMA BİRİMİ İŞ AKIŞI

Doküman No	
İlk Yayın Tarihi	
Revizyon Tarihi	
Revizyon No	
Sayfa	



Hazırlayan	Sistem Onayı	Yürürlük Onayı
------------	--------------	----------------

İş Akışı Adımları	Sorumlu	İlgili Dokümanlar
<pre> graph TD Start((1)) --> Decision{Mal/Hizmet Kabulü/ Yapım} Decision --> Mal[Mal] Decision --> Hizmet[Hizmet] Decision --> Yapim[Yapım] Mal --> MalKabul[Mal Alımı Kabulü] Hizmet --> HizmetKabul[Hizmet/Yapım Kabulü] Yapim --> HizmetKabul MalKabul --> EmriHazirlama[Ödeme emri ve eki belgelerin hazırlanması/ Strateji Geliştirme Daire Başkanlığı - Döner Sermaye Saymanlığına gönderilmesi] HizmetKabul --> EmriHazirlama EmriHazirlama --> Kontrol{Ödeme emri ve eklerinin kontrolü yapıldı mı?} Kontrol -- Hayır --> EmriHazirlama Kontrol -- Evet --> EmriDuzenleme[Gönderme Emrinin Düzenlenmesi ve Ödemenin Yapılması] EmriDuzenleme --> EmriDoc[Ödeme emri] EmriDoc --> Arşiv([İlgili Dosya/Arşiv]) </pre>	<p>Mal/Hizmet/Yapım Muayene ve Kabul Komisyonları</p> <p>Muayene ve Kabul Komisyonu</p> <p>Strateji Geliştirme Daire Başk.</p> <p>Strateji Geliştirme Daire Başk</p> <p>Fakülte Sekreterliği/ Dekanlık Onayı</p>	<p>Yapım İşleri Geç.Kab.Tut./ Yapım İşleri Kesin Kab.Tut./Hizmet İşleri Kabul Tutanağı/Muayene ve Kabul Komisyon Tutanağı</p> <p>Taşınır İşlem Fişi/ Fatura/ İrsaliye/Rapor</p> <p>Merkezi YönetimHarcama Belgeleri Yönetmeliği</p> <p>-Merkezi Yönetim Muhasebe Yönetmeliği /5018 Sayılı Kamu Mali Yönetim ve Kontrol Kanunu</p> <p>Ödeme Emri Belgesi</p> <p>Gönderme Emri</p>

Hazırlayan	Sistem Onayı	Yürürlük Onayı
------------	--------------	----------------